

**LAPORAN KEGIATAN
EVALUASI KEPUASAN
TAHUN AKADEMIK 2019/2020**



**DISUSUN OLEH:
LEMBAGA PENJAMINAN MUTU
STIKES BINA USADA BALI
2020**

LAPORAN EVALUASI DOSEN OLEH MAHASISWA

I. EVALUASI DOSEN S1 KEPERAWATAN

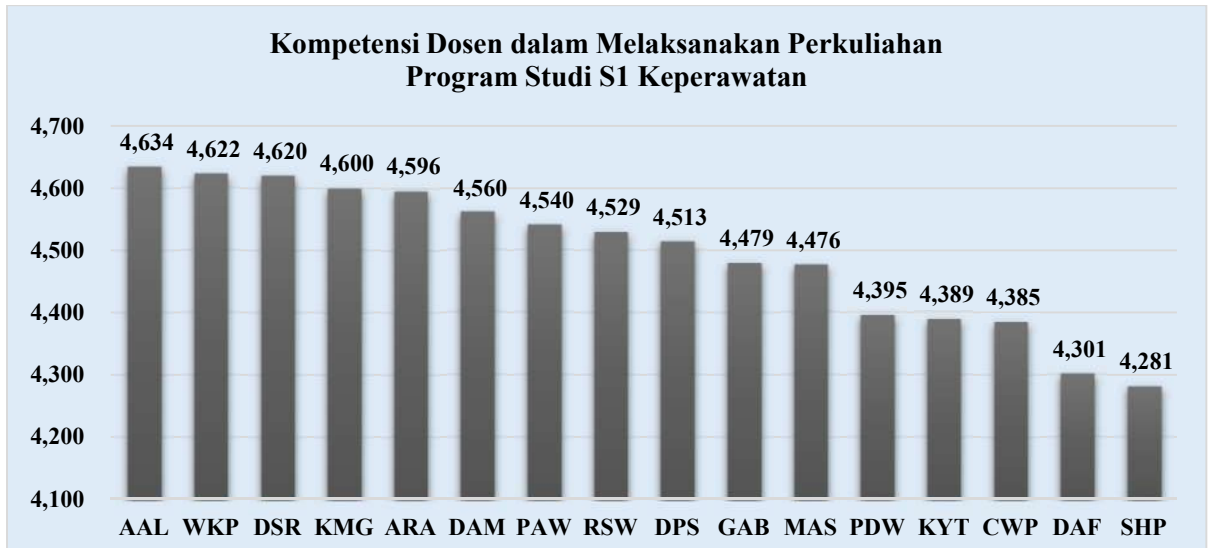

Hasil evaluasi dosen keperawatan berdasarkan grafik di atas menunjukkan dosen yang mendapatkan nilai tertinggi adalah Ns. Ida Ayu Agung Laksmi, S. Kep., M. Kep dengan perolehan nilai 4,634 sama dengan predikat “Sangat Baik”, sedangkan dosen yang mendapatkan nilai terendah adalah Ns. IGAA Sherlyna Prihandhani., S.Kep., M.Kes dengan perolehan nilai 4,281 sama dengan predikat “Sangat Baik”. Nilai rata-rata dosen Program Studi S1 Keperawatan adalah 4,495.

II. EVALUASI DOSEN DIII KEBIDANAN

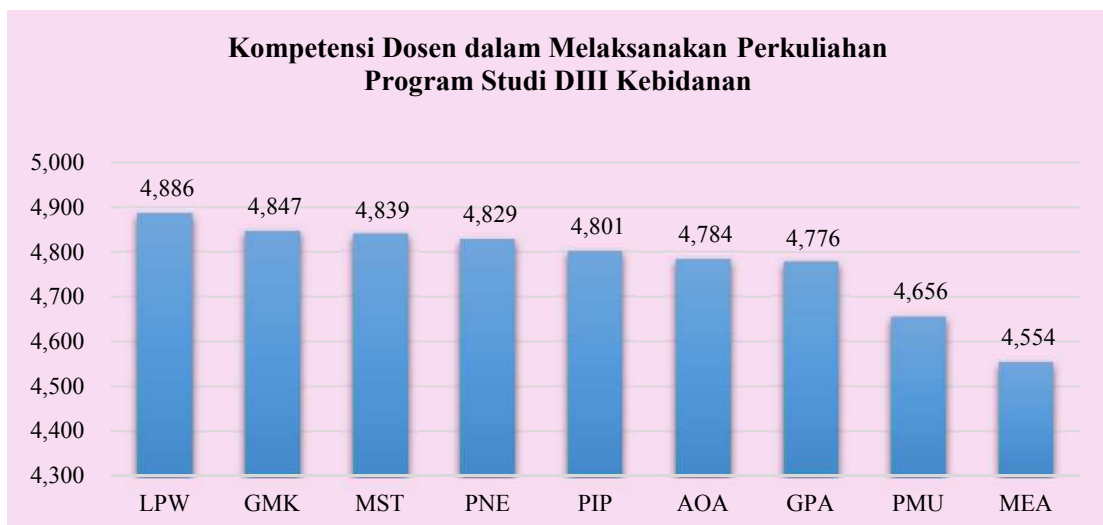

Dari grafik di atas dapat dilihat dosen yang mendapatkan nilai tertinggi adalah Luh Putu Widiastini, S. SiT., M. Kes dengan perolehan nilai 4,886 sama dengan predikat “Sangat Baik”, sedangkan dosen yang mendapatkan nilai terendah adalah Ni Made Egar Adhiestiani, S.ST., M.Keb dengan perolehan nilai 4,554 sama dengan predikat “Sangat Baik”. Nilai rata-rata dosen Program Studi DIII Kebidanan 4,775.

III. EVALUASI DOSEN S1 KEBIDANAN

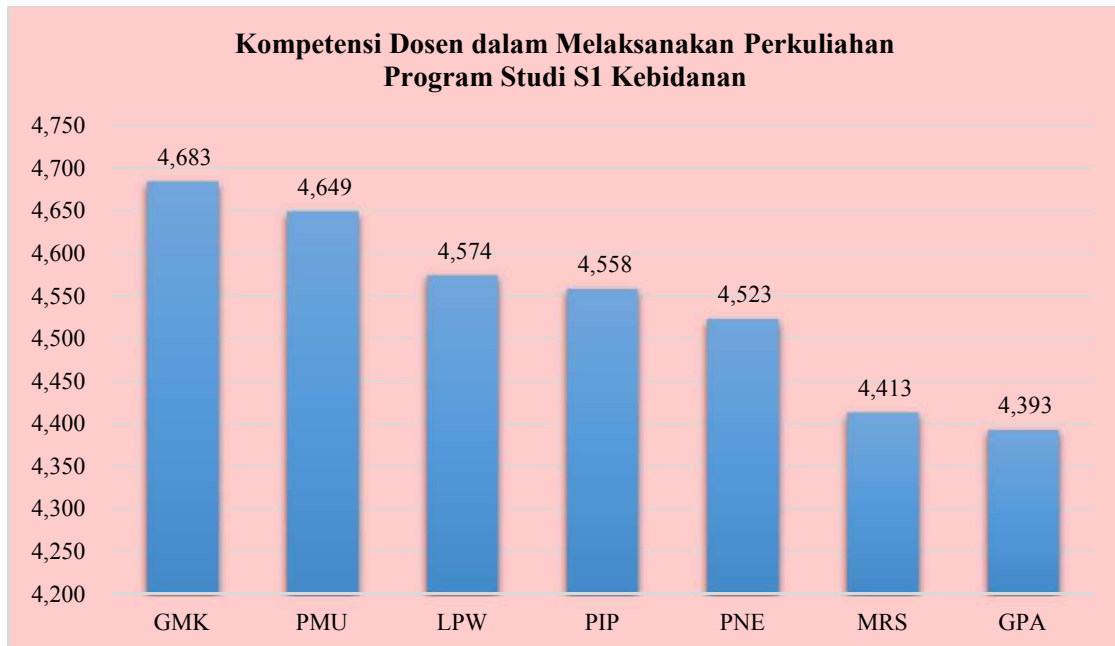

Dari grafik di atas dapat dilihat dosen yang mendapatkan nilai tertinggi adalah I Gusti Agung Manik Karuniadi, SST., M. Kes dengan perolehan nilai 4,683 sama dengan predikat “Sangat Baik”, sedangkan dosen yang mendapatkan nilai terendah adalah Ni Gusti Ayu Pramita Aswitami, S. SiT., M. Keb dengan perolehan nilai 4,393 sama dengan predikat “Sangat Baik”. Nilai rata-rata dosen Program Studi S1 Kebidanan adalah 4,542.

**LAPORAN EVALUASI KEPUASAN DOSEN
TERHADAP LAYANAN LP2M**

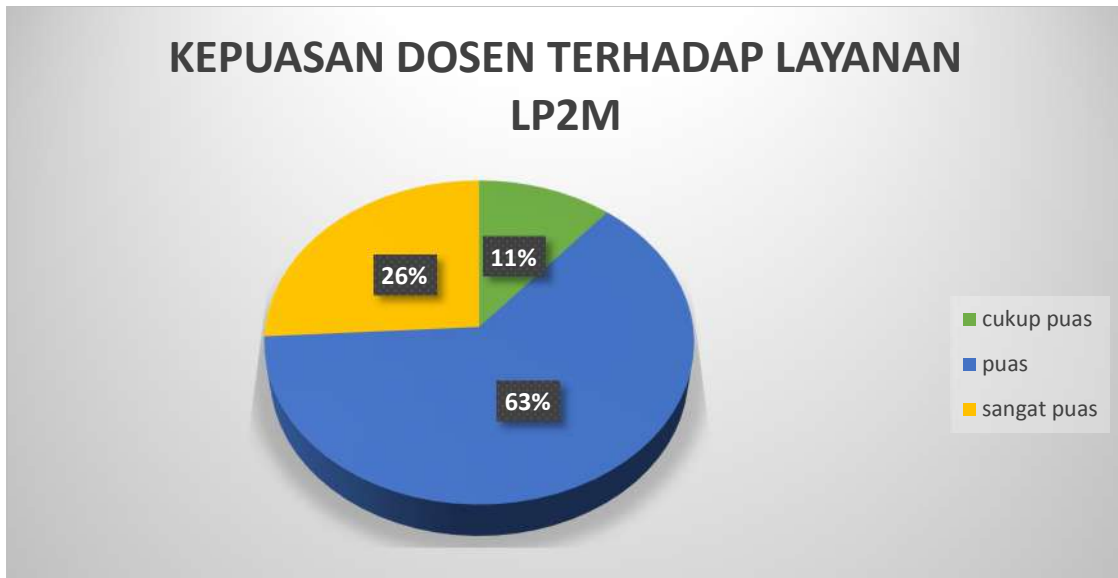

Dari diagram di atas, dapat dilihat sebanyak 3 orang (11%) responden menyatakan cukup puas terhadap layanan LPPM, sebanyak 17 orang (63%) responden menyatakan puas terhadap layanan LPPM dan sebanyak 7 orang (26%) responden menyatakan sangat puas terhadap layanan LPPM STIKES Bina Usada Bali.

LAPORAN EVALUASI KEPUASAN DOSEN DAN TENAGA KEPENDIDIKAN TERHADAP KAPRODI

I. KAPRODI DIII KEBIDANAN



II. KAPRODI S1 KEPERAWATAN DAN PROFESI NERS



III. KAPRODI S1 KEBIDANAN DAN PROFESI BIDAN



IV. RATA-RATA



LAPORAN KEPUASAN MAHASISWA TERHADAP DOSEN PEMBIMBING AKADEMIK

I. PEMBIMBING AKADEMIK KEBIDANAN

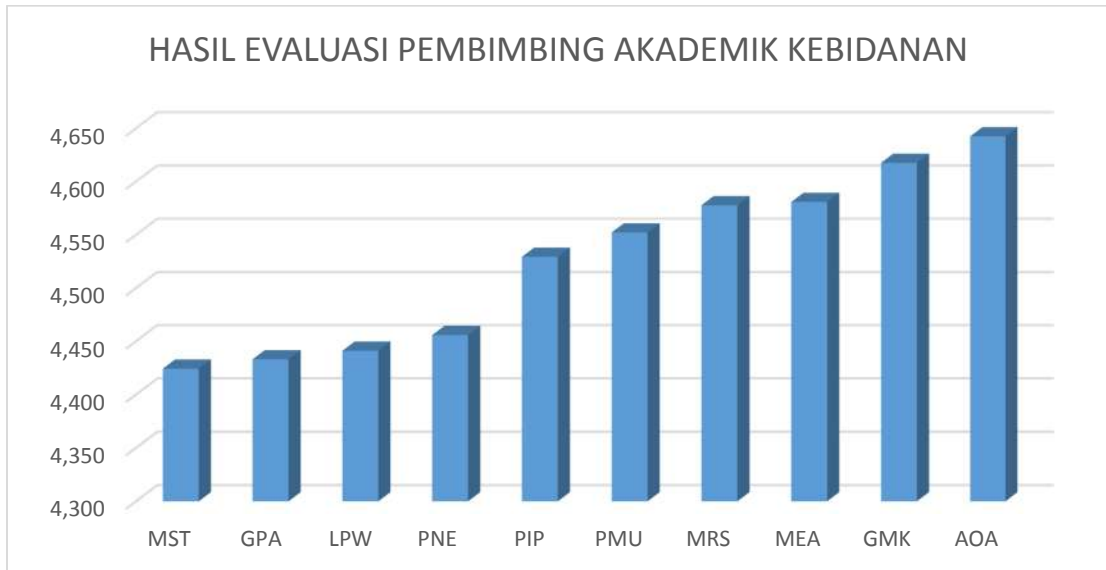

II. PEMBIMBING AKADEMIK KEPERAWATAN

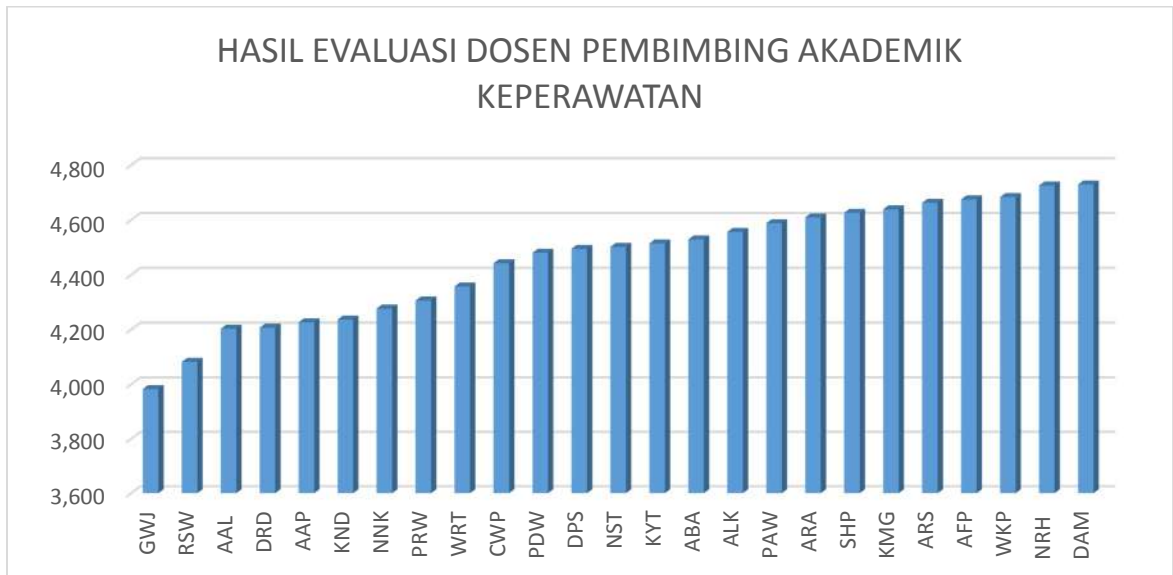

LAPORAN EVALUASI KEPUASAN MAHASISWA TERHADAP DOSEN PEMBIMBING TUGAS AKHIR

I. PEMBIMBING TUGAS AKHIR DIII KEBIDANAN



II. PEMBIMBING TUGAS AKHIR S1 KEPERAWATAN

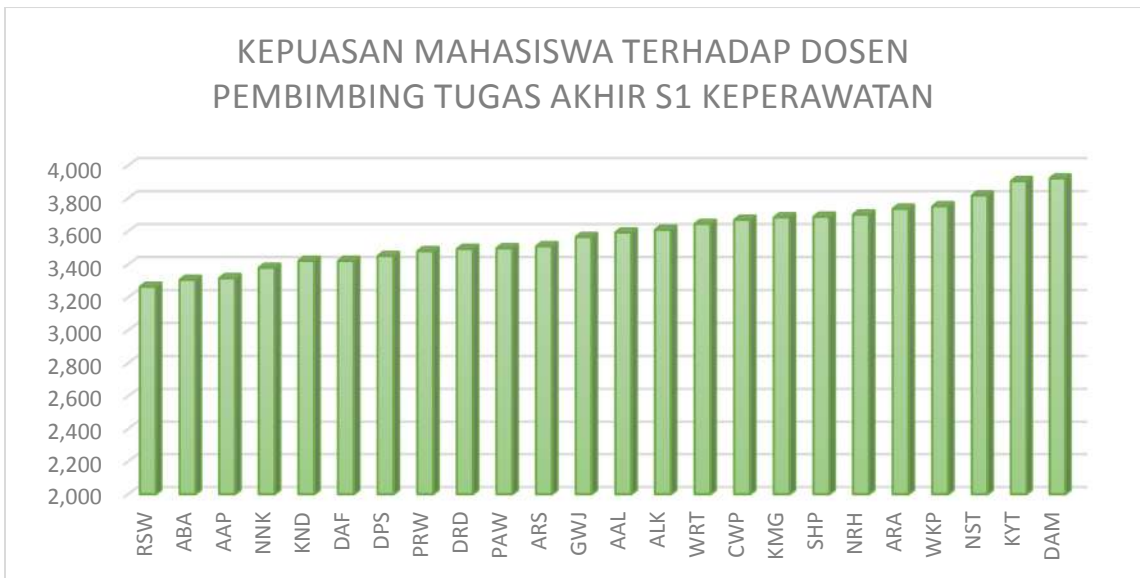

III. PEMBIMBING TUGAS AKHIR PROFESI NERS

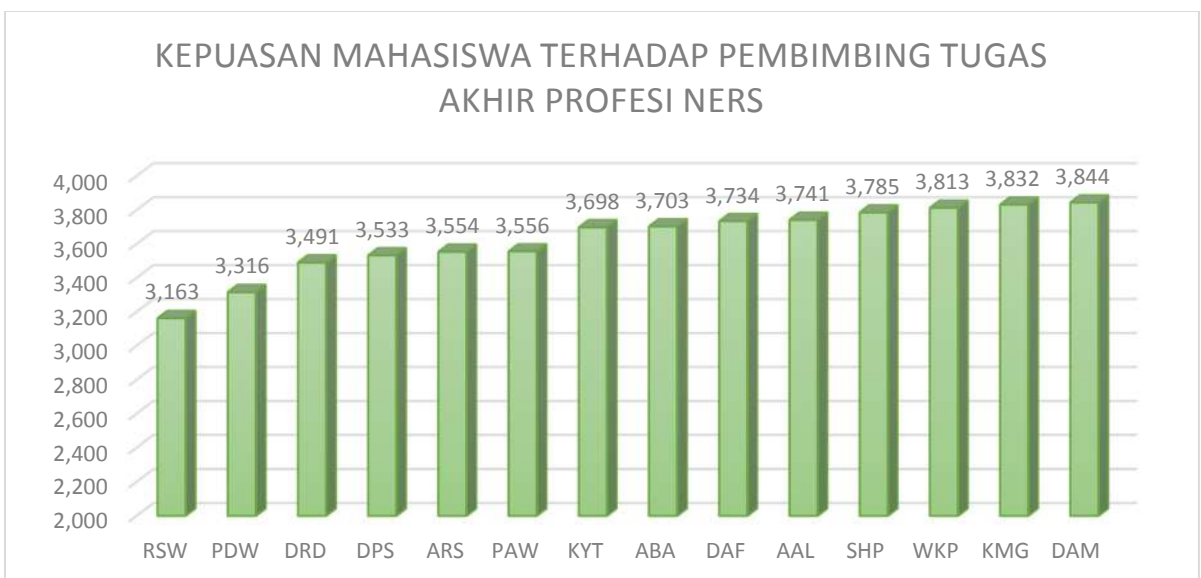

**LAPORAN EVALUASI KEPUASAN PEGAWAI TERHADAP LAYANAN
MANAJEMEN STIKES BINA USADA BALI
TAHUN AKADEMIK 2019/2020**

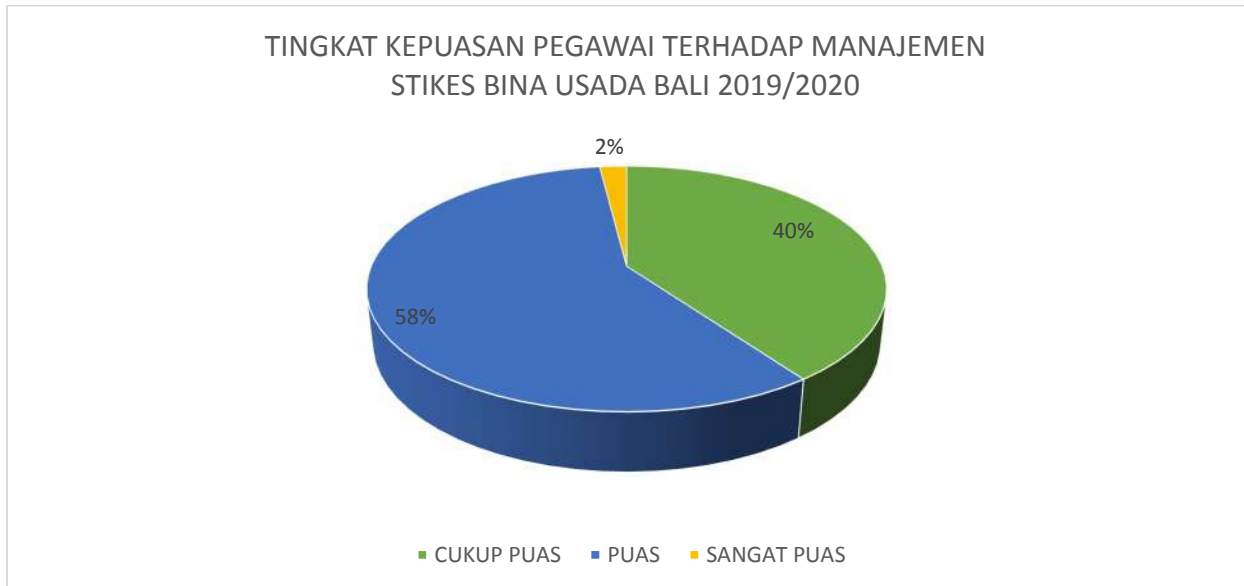

Dari total 50 pegawai tetap STIKES Bina Usada Bali pada tahun ajaran 2019/2020, 20 pegawai (40%) menyatakan cukup puas dengan layanan manajemen STIKES Bina Usada Bali, 29 pegawai (58%) menyatakan puas dengan layanan manajemen STIKES Bina Usada Bali, dan 1 pegawai (2 %) menyatakan sangat puas dengan layanan manajemen STIKES Bina Usada Bali.